



Försöksled

- 0AaI. 0 kg N, normal PKS mikro, växtskydd
0AaII. 0 kg N, normal PKS mikro, växtskydd
0AaIII. 0 kg N, normal PKS mikro, växtskydd
1AaI. Normalgiva N, normal PKS mikro, växtskydd
1AaII. Normalgiva N, normal PKS mikro, växtskydd
1AaIII. Normalgiva N, normal PKS mikro, växtskydd
1Aav. Normalgiva N, normal PKS mikro, växtskydd. bevattn
1Ab. Normalgiva N, normal PKS mikro, maxbeh växtskydd
1Ba. Normalgiva N, max normal PKS mikro, normal växtskydd
1Bb. Normalgiva N, max normal PKS mikro, maxbeh växtskydd
2Aa. Maxgiva N totalt ca 300 kg N, normal PKS mikro, växtskydd
2Ab. Maxgiva N totalt ca 300 kg N, normal PKS mikro, maxbeh växtskydd
2Ba. Maxgiva N totalt ca 300 kg N, max PKS mikro, normal växtskydd
2BbI. Maxgiva N totalt ca 300 kg N, max PKS mikro, maxbeh växtskydd
2BbII. Maxgiva N totalt ca 300 kg N, max PKS mikro, maxbeh växtskydd
2BbIII. Maxgiva N totalt ca 300 kg N, max PKS mikro, maxbeh växtskydd
2BbvI. Maxgiva N totalt ca 300 kg N, max PKS mikro, maxbeh växtskydd. bevattn
2BbvII. Maxgiva N totalt ca 300 kg N, max PKS mikro, maxbeh växtskydd. bevattn
2BbvIII. Maxgiva N totalt ca 300 kg N, max PKS mikro, maxbeh växtskydd. bevattn

Rutfördelning i fält

Rutfördelning se baksida

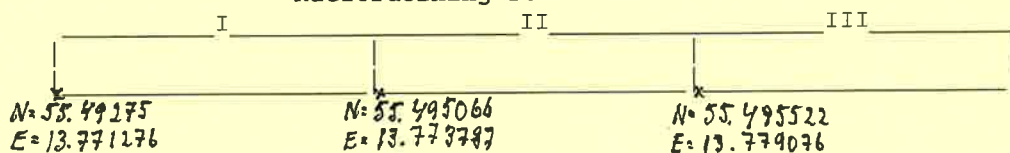

Koordinater SWEREF99 N :

SWEREF99 E :

Försöket ligger ca 200 m i Ö riktning från Krogeholm Slott

Norrpil o Plöjn.riktn. o

BRUTOYTA: 3x12=36m² Nettoruta: 2,08x8=16,32m²SKÖRDERUTA: 2,04 X 8 = 16,32 M²

Allmänna uppgifter/anvisningar

Gröda: Höstvet Sådatur: Sort: Ellis
Förfukt: I
Gödsl.hösten: B=200 kg PK 11-21+2,0 Gramitrel
2-leden: 110 kg Axan 30/10-16 NJH, HH
Svampbek. Hösten led b

Gödsling våren: Tidigt av lantbrukaren

OBS! (täckta 0-rutor):

Gödsling 2-leden med kväve:

Gödsling 2-leden med kväve:

Gödsling 2-leden med kväve:

Ogräsbek. av lantbrukaren:

Svamp-och insektsbek. Av lantbr.:

Svamp-och insektsbek. Enl.sortf.Led b:

Svamp-och insektsbek. Enl.sortf.Led b:

Bevattning led v:

Stråförkortning i hela:

Fältkort, data och begärda protokoll till:
lena.engstrom@slu.se

Graderingar och bestämmningar

N-profiler våren innan gödsling 2-leden

N-profiler vid skörd 4x3x3 enl.PM:

N-jordprov skickas till: Ambjörn Eriksson,
adress se PM

Planttäthet våren: 0-100

Skotträkning i DC 30 enl. PM:

Grödprovtagning DC 30 enl. PM:

Grödprovtagning DC 45 enl. PM:

Grödprov skickas till Annika Hansson, se PM

Axräkning DC 92 enl. PM

Sjukdomar, skadedjur grad.vid förekomst:

Stråstyrka vid skörd:

Skördedatum:

OBS! Uppgifter om gröda, skörd mm skicka
kopior till: sixteen.gunnarsson@slu.se

Försöksledare

Bo Stenberg 0511-67276, 0730-777276

Lena Engström 0708-434678

Utförar-ansvarig

Hans-Olof Johansson 1708-161053

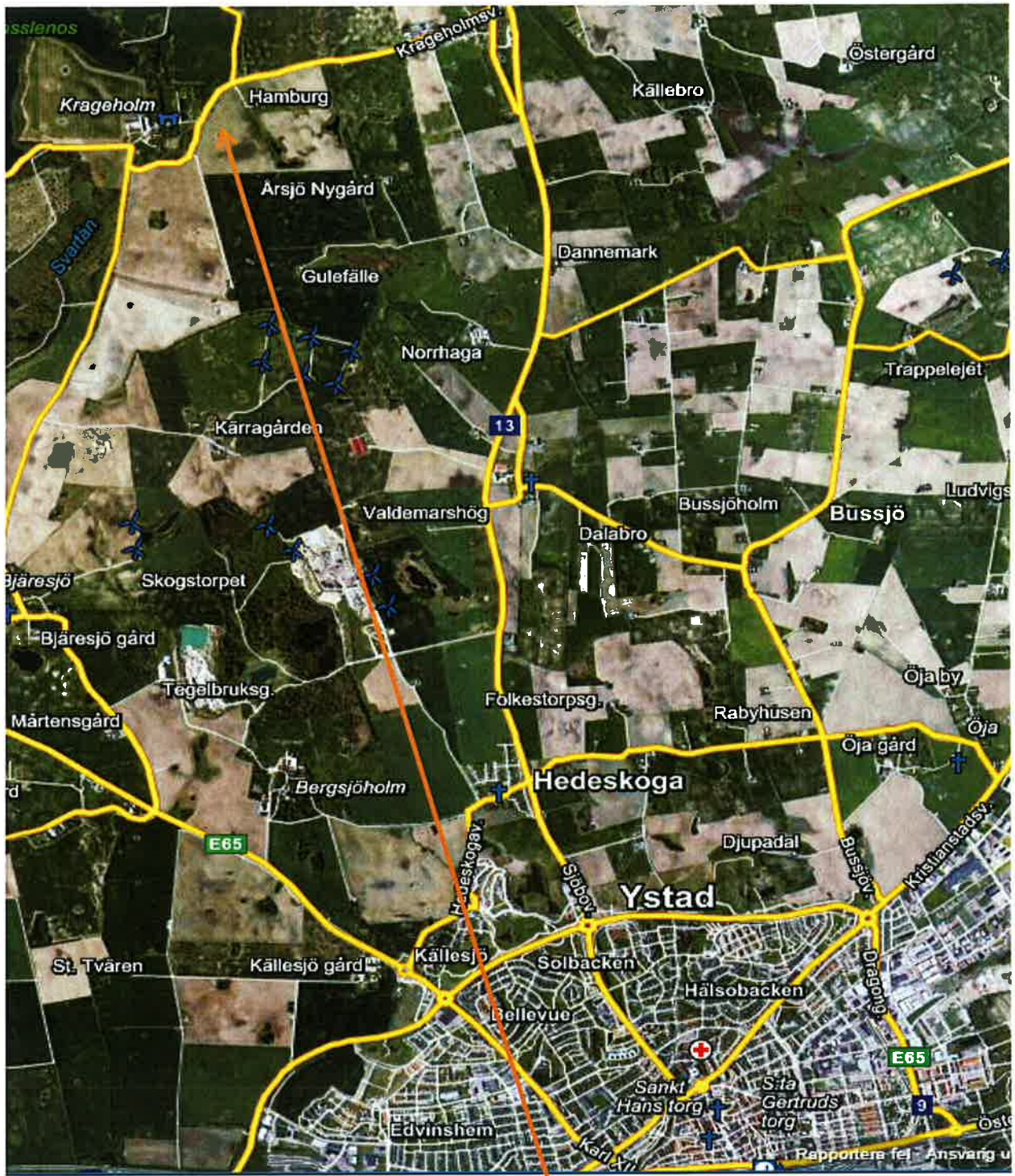

02W093, Plan: R2-9400, F-Nr: 344/16, Krageholm.